



·» C O T T E C T A N E A «·

~ ~ ~

ARCHIVUM ORDINIS TEMPLI

XXXII

1118-DCCCLXXXII-2000

2

MM

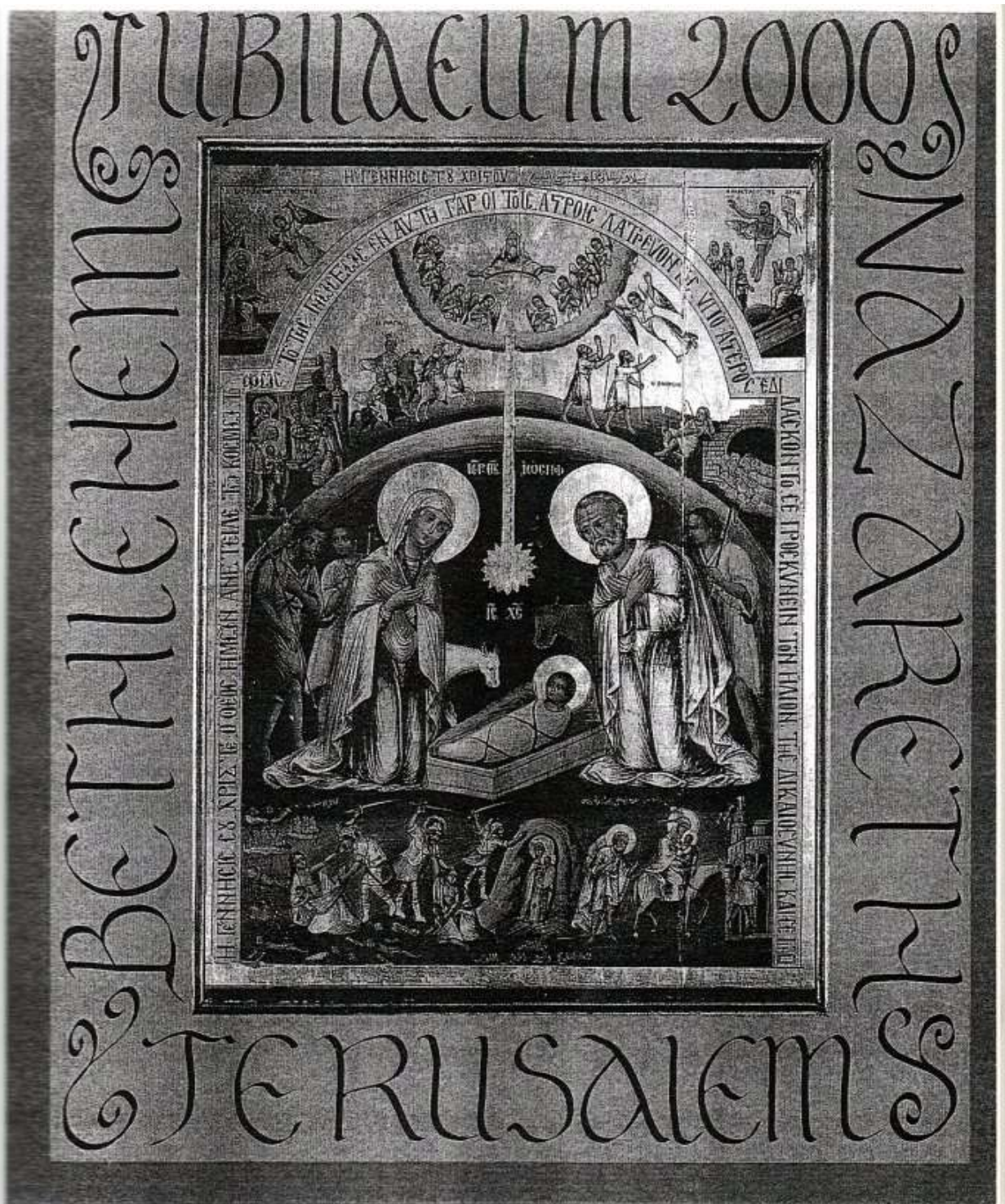

Avec la Bénédiction de l'Archevêque Lutfi laham.
 With the Blessing of the Archbishop Lutfi laham.
 Mit dem Segen des Erzbischof's Lutfi laham.

XXXII-02





LES CROISADES

ET LES ORDRES DE CHEVALERIE

CONSCRIS A LA DEFENSE DES LIEUX SAINTS DES PELERINS ET DE LA CHRÉTIENTE



**PENINSULE
IBÉRIQUE**



AVIS
fondé en 1189
par le roi Denis I^{er}



ALCÁNTARA
fondé en 1172
par le roi Sanche VI



CALATRAVA
fondé en 1158
par le roi Alfonso VII



SANTIAGO
fondé en 1072
par le roi Alfonso VI



CHRIST
fondé en 1380
par le roi Jean I^{er}



MONTESA
fondé en 1218
par le roi Alphonse IX



MÉRCE
fondé en 1218
par le roi Alphonse IX

**TERRA
SAINTE**



ST. SEPULCHRE
fondé en 1099
par le roi Godfrey



ST. TRINITÉ
fondé en 1118
par le roi Henri II



HOSPITALIERS
fondé en 1099
par le roi Godfrey



TEMPLE
fondé en 1119
par le roi Hugues I^{er}



ST. LAZARE
fondé en 1120
par le roi Louis VII



TEUTONIQUE
fondé en 1190
par le roi Henri VI



PORTS-BLAIVE
fondé en 1118
par le roi Henri II



**LES CROISÉS
DE VEZELAY**



LES CROISADES...
LES ORDRES DE CHEVALERIE...
CITÉ DE TOUS LES ROIS...
MÉDITERRANÉE...
ATLANTIQUE...
MONTESA...
CHRIST...
SANTIAGO...
CALATRAVA...
ALCÁNTARA...
AVIS...
PÉNINSULE IBÉRIQUE...
TERRA SAINTE...
PORTS-BLAIVE...
TEUTONIQUE...
ST. LAZARE...
TEMPLE...
HOSPITALIERS...
ST. TRINITÉ...
ST. SEPULCHRE...
MÉRCE...
MONTESA...
CHRIST...
SANTIAGO...
CALATRAVA...
ALCÁNTARA...
AVIS...
PÉNINSULE IBÉRIQUE...
TERRA SAINTE...
PORTS-BLAIVE...
TEUTONIQUE...
ST. LAZARE...
TEMPLE...
HOSPITALIERS...
ST. TRINITÉ...
ST. SEPULCHRE...
MÉRCE...
MONTESA...
CHRIST...
SANTIAGO...
CALATRAVA...
ALCÁNTARA...
AVIS...
PÉNINSULE IBÉRIQUE...

PRIORAAT VAN DE H. JOHANNES DE DOPER
EGLISE DU MONASTERIUM POORT ACKERE - GENT - BELGICA - 06-05-2000



S.E. D. MARIA DA GLÓRIA - Grand Prieur de Portugal; S.A.E. DOM FERNANDO PINTO DE FONTES
MAGNUS MAGISTER; Rév. DOMINUS ANDREAS; Monseigneur MARCO - Évêque Orthodoxe; S.E. Fred. Const.
COONE - PRIEUR du P.S.J.B. et - MESSIRE PETER MÁRIO BROOS, CHANCELIER du P.S.J.B.



ORDO SUPREMUS MILITARIS TEMPLI HIEROSOLYMITANI

PRIORATUS S. JOANNIS BAPTISTAE

PRIORAAT VAN DE H. JOHANNES DE DOPER

RESSORTEREND ONDER HET MAGNUM MAGISTERIUM
PORTUGAL

INVITATION

Le Prieur, le chapitre et les membres du Prieuré de Saint-Jean-Baptiste ont l'honneur de vous inviter à leur Chapitre Magistral avec adoubement. Le samedi 6 mai 2000 au Monasterium PoortAckere, Oude Houtlei 56-58 Gand - Belgique.

Avec la présence de

Son Altesse Dom Fernando Campello Pinto Pereira de Pousa Fontes, Grand-Maître et Prince-Régent de l'O.S.M.T.H.

Et son épouse

Sa Altesse Dona Maria da Glória, Grand-Prieur de Portugal

Nous accueillons aussi

Son Eminence Euloghios, le Métropolitain-Archêveque Orthodoxe de Milan et Grand-Maître de l'Ordre de S. Constantin le Grand

Programme

- 14.30 h. *Accueil des invités à la Salle Commune du Monasterium PoortAckere*
- 16.00 h. *Culte solennel Oecuménique et l'adoubement dans l'église neo-gotique du Monasterium PoortAckere*
- 17.30 h. *Réception dans le monastère*
- 19.00 h. *Dîner de gala dans la Salle de Chapitre*

*** Veuillez remplir et renvoyer le ticket d'inscription avant le 24 avril 2000 s.v.p.*

*** Paiement sur place.*

PERSON DE CONTACT : MESSIRE PETER MARIO BROOS, CHANCELIER

SI VOUS VOULEZ RESTER LA NUIT, IL Y A QUELQUES HOTELS DANS LES ENVIRONS.

XXXII-04

1. HOTEL ERASMUS: POEL 25, 9000 GENT (TEL +32-(0)9-2242195)
2. HOTEL POORTACKERE: OUDE HOUTLEI 58, GENT (TEL +32-(0)9-2692210)
3. HOTEL IBIS CENTRUM: LIMBURGSTRAAT 2, GENT (TEL +32-(0)9-2330000)



ORDO SUPREMUS MILITARIS TEMPLI HIEROSOLYMITANI
PRIORATUS S. JOANNIS BAPTISTAE
PRIORAT VAN DE H. JOHANNES DE DOPER

DIRECT RESSORTEREND ONDER HET MAGNUM MAGISTERIUM
GROOT-MEESTER EN PRINS-REGENT
Z.H. FERNANDO CAMPELLO PINTO PEREIRA DE SOUSA FONTES

S.A.E. Comte Fernando Campello Pinto Pereira de Sousa Fontes
S.A. Costense Maria da Gloria
S.A. Madame Maria Susana Campello Pinto Pereira de Sousa Fontes

PROGRAMME
4-5-6-7-8 Mai 2000

Jeudi 4 Mai 2000

- 16.45 H Atterissage d'avion de Portugal
- 17.45 H Atterissage d'avion de Palma de Mallorca
- 18.30 H Escorte d'aéroport de Bruxelles à l'hôtel Erasmus à Gand
- 19.15 H Arrivée à l'hôtel Erasmus
- 19.50 H Départ au restaurant Graef van Egmont
- 20.00 H Dîner (Terras de ville)
- 22.00 H Retour à l'hôtel

Vendredi 5 Mai 2000

- Petit déjeuner entre 7.00 H et 10.00 H à l'hôtel
- 11.50 H Départ au restaurant 't Marmieje
 - 12.00 H Lunch : "Wasseroel à la Garmoise", spécialité de Graef
 - 14.00 H Départ à l'Hôtel de Ville de Gand
- En suite un visite guidée à la Ville de Gand
- La Cathédrale de Saint-Bavon, la peinture "L'Agneau Mystique" de Jan van Eyck et la Crypte
 - Gravestone Le Château des Comtes de Flandre
 - Le Musée d'Art déconailf
- 17.00 H Apéritif au salon de l'hôtel Erasmus - Signer le livre d'or
 - Pause
 - 19.20 H Départ au restaurant 'Begijnhof' van Sint-Aubertus
 - 19.30 H Dîner (Terras de Soirée)
 - 22.30 H Retour à l'hôtel



ORDO SUPREMUS MILITARIS TEMPLI HIEROSOLYMITANI
PRIORATUS S. JOANNIS BAPTISTAE
PRIORAT VAN DE H. JOHANNES DE DOPER

DIRECT RESSORTEREND ONDER HET MAGNUM MAGISTERIUM
GROOT-MEESTER EN PRINS-REGENT
Z.H. FERNANDO CAMPELLO PINTO PEREIRA DE SOUSA FONTES

Samedi 6 Mai 2000

- Petit déjeuner entre 8.00 H et 10.00 H à l'hôtel
- 12.00 H Lunch à l'hôtel (des sandwiches)
 - 14.50 H Escorte à Monastierium Pootrackere (Grand Terras de l'Ordre)
 - 15.00 H Accueil au Monastierium
 - 16.00 H Sainte Messe célébrée par Mgr. Maurice De Vent
- Investiture et adoubement par le Grand Maître
- 18.00 H Réception
 - 19.30 H Galadiner
 - 23.30 H Fin et retour à l'hôtel.

Dimanche 7 Mai 2000

- Petit déjeuner entre 8.00 H et 10.00 H
- 11.00 H Escorte au Monastierium Mariakluizen à Zogelosen
 - 11.40 H Accueil par l'Abbe
 - 12.00 H Rite Orthodoxe par Evêque Mark
- Investiture de l'Ordre de St. Constantin le Grand
- 13.00 H Lunch - Refectoire du monastierium
 - 14.15 H Escorte à Anvers
 - 15.15 H Accueil par Prof. Gunzar Riets
 - 16.00 H Visite de ville d'Anvers
 - 18.30 H Le Professeur nous offre un dîner au restaurant
 - 22.00 H Retour à l'hôtel Erasmus à Gand

Lundi 8 Mai 2000

- Petit déjeuner entre 7.00 H et 8.30 H
- 09.00 H Escorte à l'aéroport de Bruxelles National à Zaventem
 - 10.00 H Prendre congés - Check-in
 - 11.00 H Départ de l'avion de Portugal
 - 11.45 H Départ de l'avion de Palma de Mallorca

FIN.

MENU

FROMAGE DE CHÈVRE AUX POMMES AU MIEL

CRÈME DE BROCOLI

**LOUP DE MER LARDÉ L'OSEILLE
POMMES CHÂTEAU**

DESSERT DE RIZ DU MONASTÈRE

CAFÉ ET MIGNARDISES

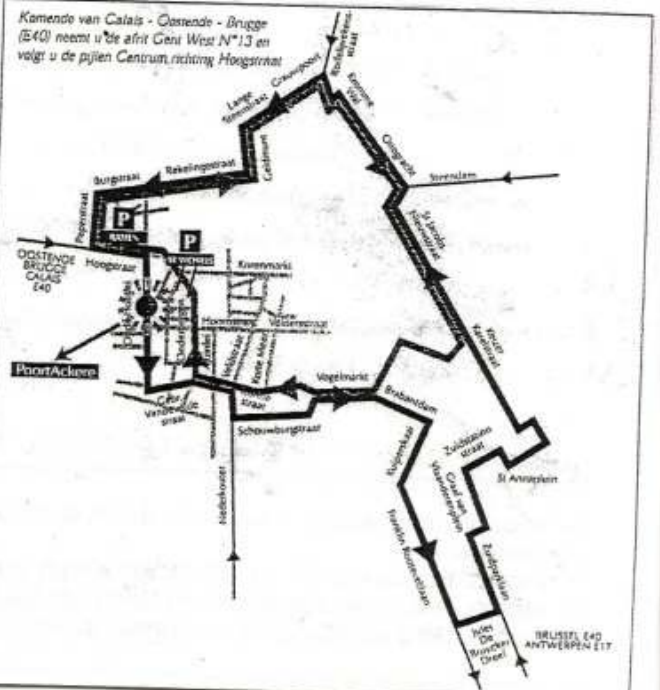

Exposição de Heráldica Templária

Miguel Ângelo M. Botto, nasceu em Portimão, no dia 21 de Julho de 1968. Reside em Lagoa. Nos seus tempos livres dedica-se à Heráldica e à Illuminura empregando várias técnicas e materiais simples.

Realizou as seguintes exposições:

- 1994 - (Março/Abril) Convento de S. José, Lagoa (Algarve);
- 1995 - (Janeiro/Fevereiro) Convento de S. José, Lagoa (Algarve);
- 1996 - (Junho) Convento de S. José, Lagoa (Algarve);
- 1997 - (Janeiro) Forte da Ponta da Bandeira, Lagos;
- 1997 - (Maio) Espaço Agora, Lisboa;
- 1997 - (Julho) Museu Diogo Gonçalves, Portimão;
- 1997 - (Julho/Agosto) Expo Verão, Ferragudo;
- 1999 - (Novembro) Convento de S. José, Lagoa (Algarve) - Heráldica Templária);
- 2000 - (08 Janeiro/08 Fevereiro) Museu Arqueológico, Albufeira;
- 2000 - (06 a 21 de Maio) Centro Cultural da Vila do Bispo;

Foi armado Cavaleiro na Ordem do Templo no dia 19 de Fevereiro de 1994, em Castelo Branco. Promovido a Oficial a 30 de Abril de 1997, nomeado Comendador (administrativo) em 4 de Outubro de 1998 e promovido a Comendador (de título) em 6 de Novembro de 1999. É escuteiro desde 1980. É neste momento Chefe Regional Adjunto do Corpo Nacional de Escutas (Escutismo Católico Português), do Algarve, cargo que acumula com o Chefe do Agrupamento 511, de Lagoa.

Considera-se a Heráldica a arte de desenhar e a ciência de descrever com propriedade os brasões ou armas, emblemas ou figuras, usados como marcas de identificação de uma família, de uma comunidade, ou de um indivíduo.

Apresentei nesta minha exposição de trabalhos predominantemente templários, alguns brasões oficiais, outros não-oficiais, algumas ideias regradas e propostas, abertas a discussão (ex: Armas do Reino do Algarve, segundo as indicações da Associação dos Arqueólogos Portugueses). Alguns destes trabalhos são suportados pela opinião de Heráldistas de renome como o Dr. Francisco de Simas Alves de Azevedo.

Miguel Botto



Câmara Municipal de Lagos

Heráldica Portuguesa

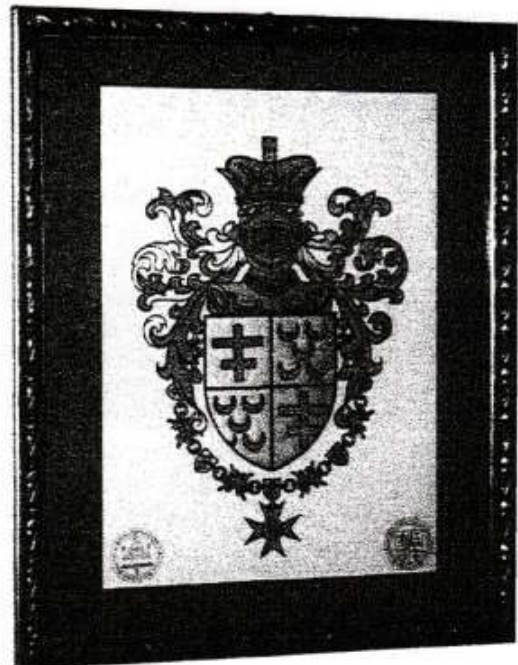

Quadros de
Miguel Botto



Centro Cultural de Lagos
1 a 30 de Julho de 2000

GUILHERME JOAQUIM AGUIAR, Lda - LAGOA - Tel: 262 342 833

SEITE 26

Fürstenfeld: Frühjahrskonvent der Templer



Komtur Walter Ehmann mit seinen Ordensbrüdern.

Der Templerorden ist ein ökonomischer Ritterorden, der sich für christliche, soziale und karitative Zwecke engagiert. Die Bruderschaft der „Templer“ hielt unlängst in Fürstenfeld ihr Frühjahrskonvent ab.

Im Zuge der Tagung bestellte Großprior Manfred Augustin Gendarmerie-Obstl. i. R. Walter Ehmann zum Komtur für die Steiermark. Nach einer Andacht in der Fürstenfelder Augustinerkirche besuchten die „Templer“ das Stadtmuseum in der Pfeilburg.

XXXII-05

Heráldica Templária

(I) por Miguel Botto, Comendador O. T.

A Heráldica procura o deleite da vista e vai buscar às fontes de prazer visual os seus primeiros elementos: a luz e a cor. Estas só por si não são acessíveis ao nosso entendimento se não tivermos os limites da forma e a Heráldica procura-a então. Mas a forma, a cor e a luz circunscrevem-se e limitam-se a certos espaços, movem-se dentro deles e agrupam-se em combinações variadas, de efeitos deslumbrantes.

Ora, todo este movimento em busca de síntese e beleza, não pode dar-se ao acaso, por meio de impulso ou de caprichos. É uma obra humana e portanto produzida por um esforço de inteligência que, no decorrer dos séculos, extraiu da experiência acumulada, os princípios fundamentais reguladores da complicada arrumação de sinais dentro de espaços exíguos.

O enunciado e o estudo desses princípios constituem o objecto da Heráldica como ciência ou, usando de termos mais rigorosos, da sua teoria geral.

Mas que fins visam os princípios e as regras deles derivadas? O melhor e o mais eficaz efeito visual, atribuindo a este efeito significados simbólicos, morais, ideológicos e, até, quiméricos ou maravilhosos. A melhor e mais eficaz economia do conjunto, dando a cada elemento o seu lugar. A melhor utilização do sentido da vista, apurado por métodos educativos, que leve a compreender a ideia da sua justa medida, das proporções e da estilização.

A Heráldica, em curtas palavras, define-se ou considera-se a arte de desenhar e a ciência de descrever com propriedade os brasões ou armas, emblemas, figuras e distintivos, usados como marcas de identificação de uma família (Heráldica de Família), de uma comunidade (Heráldica Territorial) ou dos Concelhos, de uma

corporação civil (Heráldica Corporativa e de Outros Institutos), militar (Heráldica Militar), religiosa (Heráldica Eclesiástica), comercial, ou de um indivíduo (Heráldica Assumida), entre outras.

A Heráldica é uma ciência, uma técnica, uma arte...

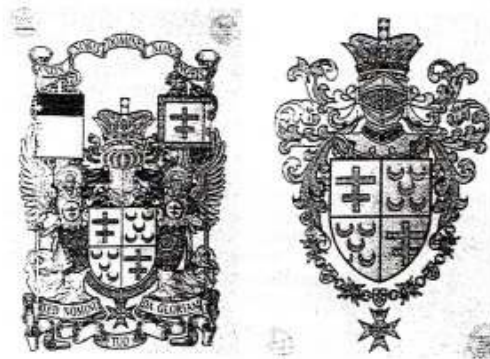

O elemento mais importante de todas as "aglomerações" heráldicas é, sem dúvida, o brasão propriamente dito, delimitado pelo campo do escudo. Tudo o resto são acessórios que podem variar com a "moda heráldica" do momento e estão sujeitos ao talento, ou falta dele, dos artistas iluminadores.

Apresento aqui dois "arranjos" heráldicos possíveis das Armas do Grão-Mestre da nossa Ordem. Variam nos acessórios mas mantêm em comum o escudo central, embora de formatos diferentes.

São as Armas dos "Pintos" esquarteladas com as Armas da Ordem do Templo. A prática de esquartelar os brasões, ou seja, dividi-los em quatro, com a cruz da Ordem, surge a partir do último terço do Séc. XV na Ordem de São João de Jerusalém (de Malta ou Hospitalários), tendo sido adoptado por várias Ordens incluindo a Ordem do Templo.

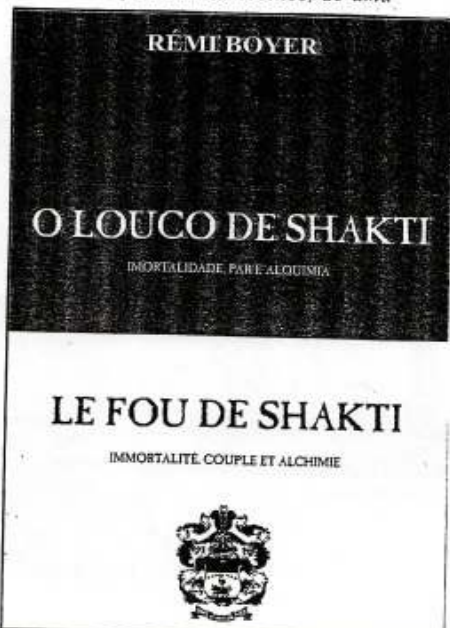

At com excellence
de Pierre Berge Fank
en tant que
com et
Shakuniki de
Rémi Boyer

O LOUCO DE SHAKTI

LE FOU DE SHAKTI



TEMPLARS MEDALS COINED BY GRAND MASTERY



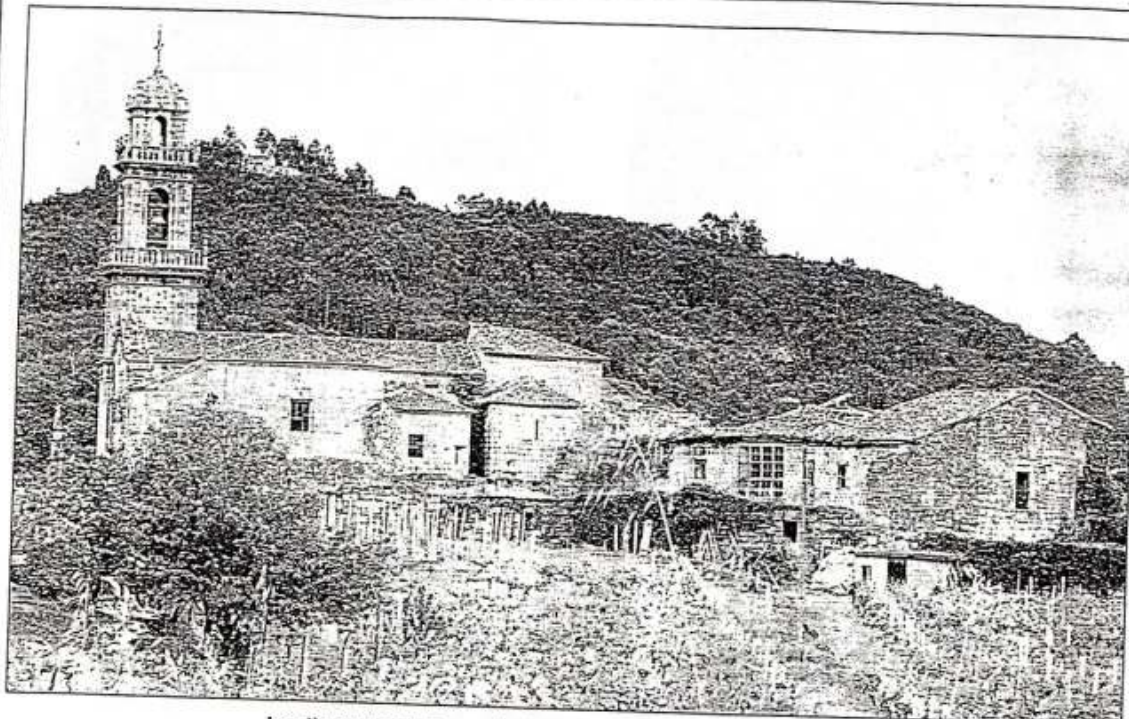

La antigua rectoral y Encomenda de Beade se encuentra en estado casi ruinoso

MONCHO FUENTES

El prior de Galicia, Luis Gómez, recuerda el proyecto para crear un centro sociocultural

La Orden del Temple cederá la rectoral de Beade si se mantiene su uso público

E.A.R.
RIBADAVIA

La Orden del Temple de Galicia confirmó ayer a través de su prior, Luis Gómez San Martín, el interés de los templarios por ejecutar su proyecto de creación de un centro sociocultural, con uso público en la antigua rectoral de Beade, conocida como Encomenda y de la que poseen una cesión de uso de 25 años.

El citado proyecto está a la espera de recibir apoyo económico para recuperar un edificio emblemático en O Ribeiro y que en la actualidad se encuentra en un lamentable estado de conservación debido a la falta de fondos.

Los templarios renovaron su interés por un proyecto, que se remonta a 1995, al tener conocimiento de que el alcalde de Beade, Senén Pousa, había iniciado gestiones para recuperar el edificio sin que la Orden del Temple tuviese conocimiento de las iniciativas municipales, pese a ser usufructuaria del edificio durante veinte años y con la posibilidad de renovar el acuerdo por otros 25 años.

Los templarios tienen previsto solicitar una entrevista al obispo de Ourense para informarle de su proyecto de recuperación de la antigua rectoral, que pasa por la creación de un centro de uso público, tal y como se recoge en la memoria elaborada en 1995.

Fijan un plazo de 3 años para mejorar el edificio

Los templarios ven con buenos ojos cualquier proyecto que promovido desde el Concello de Beade suponga la recuperación de la antigua rectoral, o Encomenda, al entender que el inmueble necesita una recuperación urgente para frenar su deterioro, siempre y cuando se mantengan los fines públicos para los que el Obispado les cedió el uso. Como prueba de este interés, la Orden del Temple de Galicia confirmó su intención de renunciar al uso del edificio para que se acometan mejoras. El colectivo da un plazo prudencial de tres años para que se realicen las obras oportunas. En caso de que en este período de tiempo con las gestiones públicas no se acometiesen los trabajos necesarios, proponen la recuperación del uso del mismo para retomar el proyecto inicial, del que recuerdan que siempre se planteó con el apoyo, interés y con ánimo de colaboración con la administración local de Beade.

THE CASTLE OF KARLBERG – 29-04-2000 – SVERIGE
BEGINNING OF THE LONG PROCESSION



THE BANNER OF THE GRAND PRIOR SCANDINAVIA,
BANNERS OF PRIORIES OF FINLAND, NORWAY AND SWEDEN



GR. PRIOR GEN.
GERT GROTHE

GRAND CHAPLAIN
JAN STENBERG

GR. CHANCELLOR
BERTIL LOVDAHL



Ordo Supremus Militaris Templi Hierosolymitani

COMISSÃO EXECUTIVA

Sua Excelência, o Senhor Eng. Luis Roseira, Visitador Magistrat
O Senhor Concedador, Dr. Augusto Canedo, Mestre de Cerimónia de Portugal
A Senhora Dr.ª Dona Maria José Marques Jalões

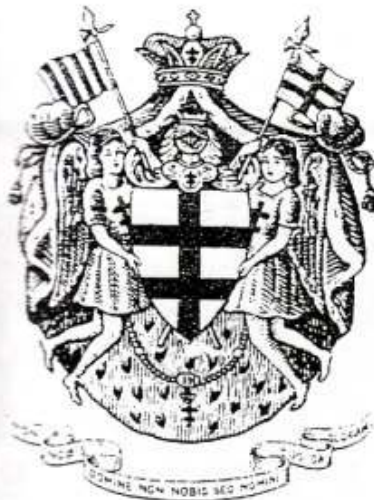

GRÃO-PRIORADO DE PORTUGAL

VELADA DE ARMAS E INVESTIDURA

Com a presença de

S.A.E. o Senhor D. Fernando Pinto de Fozes, G. M. e P.M.
S.E. a Senhora Dr.ª Maria da Glória Figueiredo, G. P.

Montalegre - Igreja do Castelo

29 e 30 de Setembro de 2000

Seixa-feira, 29 de Setembro

Chegada a Montalegre, a partir das 15h00, e acomodação no Quality Inn

19h00 - Visita aos Paços do Concelho e troca de cumprimentos com a edilidade de Montalegre

19h30 - "Cocktail" no Hotel Quality Inn

21h00 - Velada de Armas na Igreja do Castelo

23h00 - Ceia dos Cavaleiros

Sábado, 30 de Setembro

09h30 - Concentração no átrio do hotel

10h00 - Passeio turístico, em autocarro - visita a locais de particular interesse histórico, etnográfico e paisagístico do Concelho de Montalegre

12h00 - "Chega de bois", segundo a tradição barroca

13h00 - Almoço

16h00 - Concentração no átrio do hotel

16h30 - Passeio a pé, através do Centro Histórico de Montalegre, até à Igreja do Castelo

17h00 - Investidura de Cavaleiros e Sagrada Eucaristia

19h00 - Regresso ao Hotel Quality Inn

20h00 - Cerimónia de entrega de diplomas

20h30 - Jantar de Gala

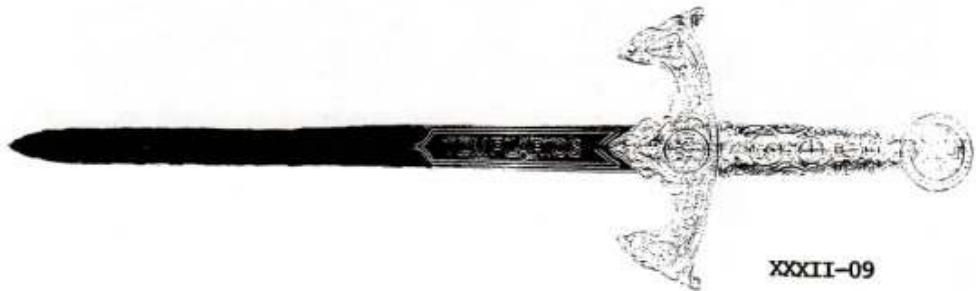

XXXII-09



TEMPLARS SWORD

The Templar Order was established in 1118 to ensure the custody of the Holy places and to protect the pilgrimage ways. The Order reached the maximum splendour on the XIII century. The knights Templar considered themselves as knights of God, honour of the church and the christianity.

ESPADA DE LOS TEMPLARIOS

La Orden del Temple fue fundada en 1118, para asegurar la custodia de los Santos Lugares, y proteger las rutas de peregrinación. La Orden alcanzó su máximo esplendor en el siglo XIII. Los Caballeros Templarios se consideraban Caballeros de Dios, honra de la Iglesia y la Cristiandad.



ESPADA ofrecida por S.E. Señor Comendador Dr. Don CAMILO RODRIGUEZ ALONSO - 030.0100 - a S.A.E. Don FERNANDO PINTO DE FONTES, Magnus Magister en AMARES a 25 de MARZO 2000

VINHO VERDE
DENOMINAÇÃO DE ORIGEM CONTROLADA
V. Q. P. R. D.
BRANCO
QUINTA DE BOM
BUALDIM
ENGARRAFADO NA ORIGEM POR
HERDEIROS DE ABÍLIO ALFREDO DE SOUSA
S. JORGE - AMARES - PT
PRODUTO DE PORTUGAL 9,5% vol.

0,75l e

17-10-1999
BREDAS - HOLLAND
INNAUGURATION



ARCHBISHOP DR. IVO VERBEEK - L.M. - DEACON W. SCHAEFFER - MOST REVEREND HANS BERKES
— VERY REVEREND COLONEL ROBERT S. CULP, JR. —



24-02-2000 - AU CHATEAU DE RENESSE
MALLE - BELGIQUE

MONTALEGRE

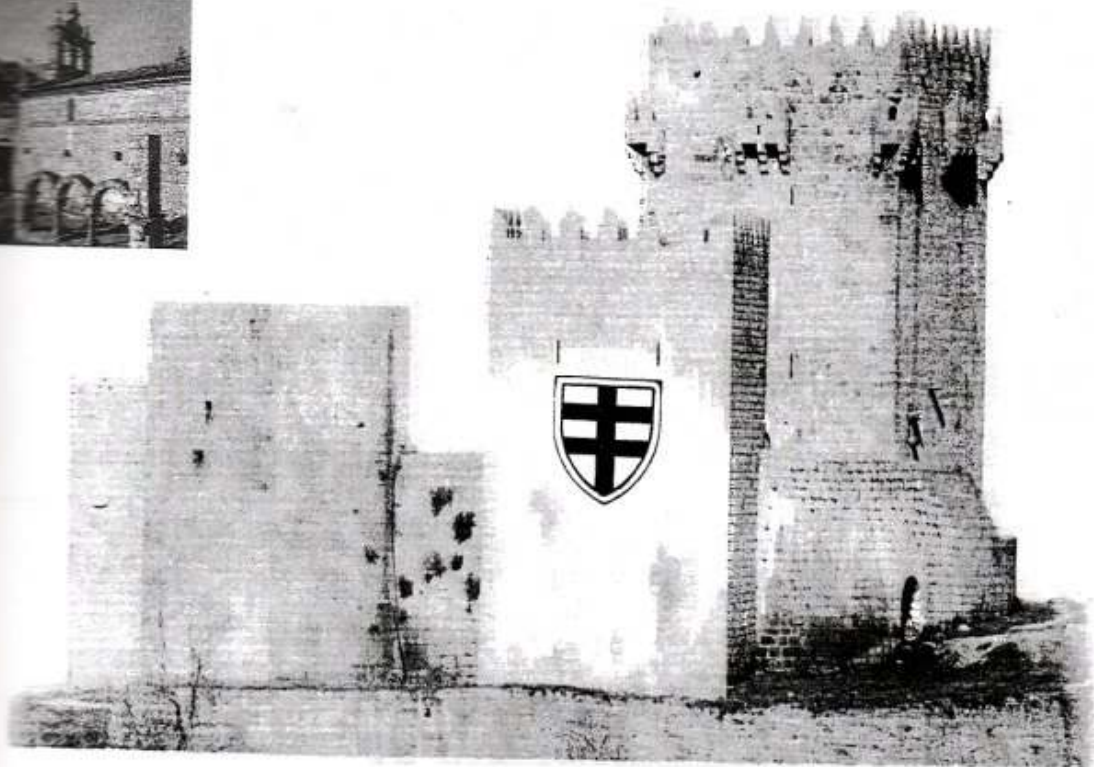

- Medalla de Galicia concedida por la Xunta.
- Hijo Predilecto del Municipio de Baltar (Orense).
- Medalla de Oro del Ayuntamiento de Ferrol.
- Presidente de la Fundación Nelson Zumei.
- Director de Honor del Museo Nelson Zumei (Lugo).
- Director de Honor de la Casa de la Cultura, Museo Nelson Zumei de Baltar (Orense).
- Miembro de la Academia Internacional de Arte Moderno de Roma.
- Miembro de la Real Academia de Nobles y Bellas Artes de S. Luis de Zaragoza.
- Miembro de Mérito de la Academia Internacional Trinacria de Mesina (Italia).
- Miembro de la M.I. Academia Mundial de Ciencias, Tecnología, y Formación Profesional.
- Miembro de la Cofradía Internacional de Investigadores de Toledo.
- Colegiado de Mérito del Colegio Heráldico de España y de las Indias.
- Hombre del Año 2000 concedido por American Biographical Institute U.S.A.
- Hijo Adoptivo del Municipio de Luyego de Somoza (León).
- Caballero de la Orden de San Eugenio de Trebizonda (Turquía).
- Caballero de la Orden del Monasterio de Yuste.
- Caballero de la Orden de San Lázaro de Jerusalén.
- Caballero de Mérito de la Orden de San Clemente de Sevilla.
- Miembro de la Real Hermandad de Caballeros de San Fernando.
- Caballero de la Orden del Camino de Santiago.
- Caballero, gran plaza, de la Imperial Orden Hispánica de Carlos V.
- Miembro de Honor de la Fundación Carlos III.
- Socio de Honor de la Sociedad de Artistas Ferrolanos.
- Consejero de la Sociedad de Estudios de Historia de España.
- Medalla de la Ciudad de Benelmádena.
- Master de Oro del "Forum Alta Dirección".
- Premio 1996 "Amar a Lugo" concedido por la Asociación R.T.V.

- Socio de Honor de la Organización Mediterránea de Periodistas y Escritores de Turismo.
- Presidente de Honor de la Fundación "O Gele" Amigos de Galicia.
- Gele de Oro 1996.
- Cerdán de Oro 1998 (Talavera de la Reina).
- Socio de Honor del Centro Gallego de Mallorca.
- Socio de Honor del Centro Gallego de Zaragoza.
- Caballero de la Enxebre Orden de la Vieira.
- Caballero de la Serenísimas Orden de la Alquitira.
- Miembro de Real Liga Naval Española.



Nelson Zumei

OFICIAL de la ORDO S.M. TEMPLI HIEROSOLYMITANI 078.0551



Sant Bernat rep les pregàries devotes dels romesos al monestir de la Real



Les festes de sant Bernat i la seva romeria són un motiu per sentir-nos poble de Mallorca amb les seves característiques culturals



13 de Outubro de 2000

TRIBUNA PACENSE

13

MONTALEGRE RECEBEU A ORDEM DO TEMPLO

Montalegre - um presépio esculpido na montanha - onde as almas se revezam a dar graças a Deus pela lindeza daquelas terras.

Foi lá que, neste findar de Setembro do ano da graça do novo milénio, se reuniu a Ordem do Templo para investir novos Cavaleiros na continuidade que inspirou o seu fundador, nos recuados tempos de 1118. Cerimónia deslumbrante que merece a pena exaltar pelo significado de que se revestiu e pela grandiosidade que teve a assinalar os oitocentos e oitenta e dois anos que acaba de completar.

Do que foi o cerimonial que envolveu aquela celebração, só visto é que se poderá avaliar o seu encanto e solenidade. Foram investidos vários Cavaleiros, uns portugueses, outros americanos, ingleses, espanhóis. Veio gente de meio mundo participar nas cele-

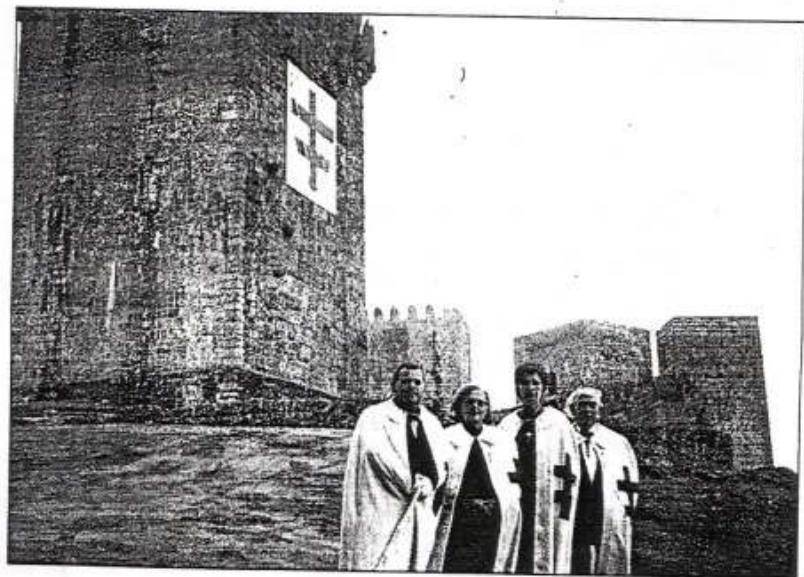

Entre os novos cavaleiros templários investidos, contam-se o presidente da Câmara Municipal de Montalegre, Dr. Fernando Rodrigues, Padre José Adelino Ferreira, pintor espanhol Nelson Alves Zummuel, Consulesa do Nepal Dr^a Teresa Cruz e os n/ conterrâneos Dr. Gomes Ribeiro e esposa.

do tráfego que os incomode, onde o campanário da igreja é a voz que alerta as almas para a devoção e as chama ao trabalho, é um "mundo" diferente do mundo que temos.

altura das eleições, em que todos os votos são precisos para rpefazerem amiorias. Mas o Presidente, os Presidentes de Municípios que por lá têm passado, barrosãos, ali nascidos, du-

pação, em ajudas que fizeram daquelas cerimónias o espelho onde Montalegre se reviu e os participantes, e foram muitos, se deslumbraram e não vão esquecer.

A Ordem Templária, ali

ÉGLISE DU CHATEAU DE MONTALEGRE - 30-09-2000



ITALIA - PORTUGAL - DEUTSCHLAND
19 Th. - 22 Th. MAY 2000 - BARCELONA - ABBEY MONTESERRAT



Made by F. VLADIMIR BAGAYEV - RUSSIA - MAGNUS OFFICIALIS - 82.0002 XXXII-13



Vom "SOVERÄNEN UND MILITÄRISCHEN RITTERORDEN VOM TEMPEL ZU JERUSALEM"
 geförderte oder unterhaltene medizinische Einrichtungen im Heiligen Land

Convite

A Presidente da Câmara Municipal de Silves,
 Dr^a Maria Isabel F. Silva Soares,
 tem o prazer de convidar V.Exa. e Exm^o família
 para assistir à inauguração da Exposição de Heraldica
 Templária, que terá lugar na Sala de Exposições Temporárias
 do Museu Municipal de Arqueologia no próximo dia 13 de
 Outubro, pelas 21.00h



TAXA PAGA

MUNICÍPIO DE SILVES
 CÂMARA MUNICIPAL
 8000 SILVES
 TELÉF. 44200-44200
 TELEFAX 44200-44200

Exm.^a Senhora
 D. M.^a da Glória Sendim Sousa Fontes
 Grã-Prioresa de Portugal da O.S.M.T.H.
 Rua Gonçalo Cristóvão, nº 96 4^o Dt.
 4000 - 264 Porto

8000 SILVES
 TAXA PAGA

MUNICÍPIO DE SILVES
 CÂMARA MUNICIPAL
 8000 SILVES
 TELÉF. 44200-44200
 TELEFAX 44200-44200

Exm.^o Senhor
 Dom Fernando Campello Pinto de Sousa Fontes
 Grão-Mestre Universal da O.S.M.T.H.
 Rua Gonçalo Cristóvão, nº96 4^o Dt.
 4000 - 264 Porto

La forza del cavaliere crociato

- 1^o Conserva le tradizioni dell' antica cavalleria, aggiornandole
- 2^o ha il culto della fede Cristiana, e ne rifugia lo spirito.
- 3^o Opera la congiunzione, la collaborazione, la solidarietà.
- 4^o E' leale e fugge la maldicenza.
- 5^o Ama il buono, il bello, il prestigio, la distinzione.
- 6^o Difende la libertà, il giusto, la verità, la cultura.
- 7^o E' tollerante con gli altri, e intransigente con sé stesso.
- 8^o Agisce nel bene, con generosità, e sopportazione.
- 9^o Rispetta le parole e gli impegni.
- 10^o Pratica il silenzio, e in esso, medita la coscienza.
- 11^o Aiuta il bisognoso con l'assistenza e il sostegno.
- 12^o favorisce il confronto Religioso con rispetto e disponibilità.
- 13^o Combatte il pericolo sociale ed ecologico.
- 14^o Lotta per la pace e per la fratellanza universale.
- 15^o Porta con orgoglio il Mantello del Cavaliere e lo onora.

HOTEL DE VILLE DE MONTALEGRE – 29-09-2000



S.A.E. DOM FERNANDO PINTO DE FONTES – MAGNUS MAGISTER REMERCIANT A S.E. M. LE DR. FERNANDO JOSÉ GOMES RODRIGUES – MAIRE DE MONTALEGRE.



S.E. VINCENT G. ZUBRAS, Jr. – PRIEUR MAGISTRAL DE TEXAS (U.S.A.) – 30-09-2000



season's greetings
meilleurs vœux
felices fiestas
поздравляю
恭喜歡禧
 Merry Christmas
boas festas
frohe festtage

XXXII-15



Acha-se á venda o 1º fascículo da
GALERIA NACIONAL

contendo as primeiras 100 biographias publicadas pelo
"Jornal do Brasil". Preço Rs. 28000; pelo Correo
Rs. 28500. Pedidos á Administração do "Jornal do
Brasil". Descontos especiais aos livreiros.

GALERIA NACIONAL

VISCONDE DE SOUZA FONTES

José Ribeiro de Souza Fontes, filho de Joaquim de Souza
Fontes e D. Anna Isabel de Souza Fontes, nasceu no Rio de
Janeiro, a 9 de Agosto de 1821 e falleceu a 14 de Março de



1893. Doutor em Medicina
pela Faculdade do Rio de
Janeiro, onde, por occa-
são da reforma de 1855,
foi lente substituto da
Secção Cirurgica e depois
nomeado cathedratico de
Anatomia Descriptiva,
cargo em que se jubizou.
Era membro titular da
Imperial Academia de Me-
dicina e do Instituto His-
torico, cavalheiro da Or-
dem de Christo por ser-
viços prestados na epidemia
de febre amarella de
1850, socio effectivo da
Sociedade Auxiliadora da
Industrial Nacional, mem-
bro contribuinte da Socie-
dade Pharmaceutica Bra-
sileira, tenente-cirurgião
do 4.º Batalhão da Guarda
Nacional, tenente-coronel
cirurgião-mór, primeiro cir-
urgião do hospital mi-
litar da guarnição au-

côrte, official da Ordem da Rosa, por occasião da epidemia
de cholera morbus de 1855 e 1856. Nomeado em 18 de Março
de 1865, para organizar o serviço de saúde do Exército em
operações no sul do Imperio, para onde seguiu a 22. A 10 de
Junho entrou em exercicio de chefe da Repartição de Saúde
do Exército em operações contra o governo do Paraguay,
recebendo os maiores elogios e a condecoração de Christo
por serviços militares prestados. Em Maio de 1866, foi agra-
ciado com o grão de dignitário da Ordem da Rosa por ser-
viços prestados ao magisterio da Faculdade de Medicina. No
anno seguinte foi elevado ao posto de cirurgião-mór do
Exército, sendo-lhe mais tarde concedido o titulo de Conse-
lheiro do Imperador e medico da Imperial Camara, em cuja
qualidade acompanhou SS. MM. aos Estados Unidos e á
Europa. Em 1880, foi nomeado brigadeiro, em 1882, barão e
em 1886, Visconde de Souza Fontes. Reformou-se por decreto
de 3 de Fevereiro de 1890. Escreveu: "Algumas considera-
ções" sobre a lufecção purulenta, these; "Formulario phar-
maceutico", "Carie do fumar" e varios artigos, projectos e
relatorios.

(BRASIL)

1º VISCONDE DE SOUSA FONTES
Dr. JOSÉ RIBEIRO DE SOUSA FONTES

COUSIN
of

(PORTUGAL)

Dr. ANTONIO AUGUSTO FERREIRA DE SOUSA FONTES

Advocate in OPORTO

GREAT GRAND FATHER of S.A.E. Dom FERNANDO
PINTO DE FONTES, MAGNUS MAGISTER - P.R.-

A Vida e a Natureza

Vir a Montalegre, aqui nas alturas
Destas serranias tão perto dos Céus.
É uma graça divina concedida aos homens
Na paz que desfrutam estes olhos meus.

Nas cumeadas do Larouco e do Gerês,
De mãos dadas com o altivo Marão,
É um sonho que se vive a rezar,
Sentir o mundo sorrir na nossa mão.

Terra de poetas, escritores, doutores da Igreja,
Que comungam a vida com a divindade
Sonham a rezar por estas serranias,
Onde a vida se espelha em fraternidade.

Saúdo-vos, Montalegre, aqui da montanha
E apelo ao divino para vos proteger.
Linda como és, guardiã da Pátria,
Reliquia da História que te viu nascer.

E, ao partir daqui - da terra fria e farta -
Onde cada lar é um santuário fraterno,
Levo-vos nos olhos como uma miragem,
Num recordar meu que será eterno.



Templário

ORDO SUPREMUS MILITARIS

TEMPLI HIEROSOLYMITANI

BRASILIAE MAGNUS PRIORATUS

Príncipe Regente: Dom FERNANDO DE PONTES
Grão Prior: Dom GUSTAVO DO VALLE

Volume I • Belo Horizonte, abril de 1975, ano 857 • Número 9

CONGRAÇAMENTO NA FAMÍLIA TEMPLÁRIA

DOM JOSEF JERGI DE BIBERSTEIN ELONSKI, PRÍNCIPE DE MELIDONIA,
RECOMENDA A TODOS OS TEMPLÁRIOS DO BRASIL QUE SE FILIEM AO
GRÃO PRIORADO DO BRASIL, SEDIADO EM BELO HORIZONTE



Casa de Pousada

Fregm-4820 596 AMARAITE-Portugal
Tel. 255 448 105 - Fax: 255 645 025

José de Abreu

José de Abreu
(Investidura de novos Cavaleiros da Ordem do Templo)
Cidade de Montalegre, 30 de Setembro de 2000

COLECTANEA XXXII = 1.000

(2ª. de 2000)